产品选型手册
PRODUCTS MANUAL

www.hanbell.com.cn

COMPANY PROFILE

上海汉钟精机股份有

PS系列干式螺杆

PS SERIES DRY SCREW VACUUM PUMP

主要特点：

MAIN FEATURES:

	外罩				
Type					
0					
50					

机型 Model	PS

外形尺寸： PHYSICAL DIMENSION:

N型/N Type

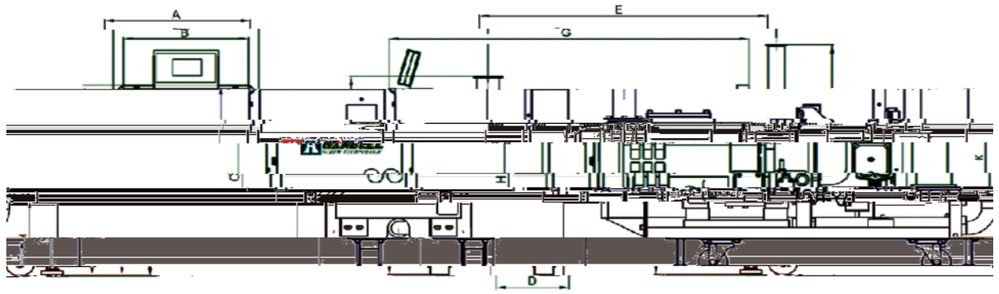

单位/Unit :mm

机型 Model	A	B	C	D	E	G	H	K	L	M
PS80-N	375	320	550	185	740	923	576	668	105	224
PS100-N	405	330	565	213	837	1006	582	645	105	201

A/N型 /A/N Type

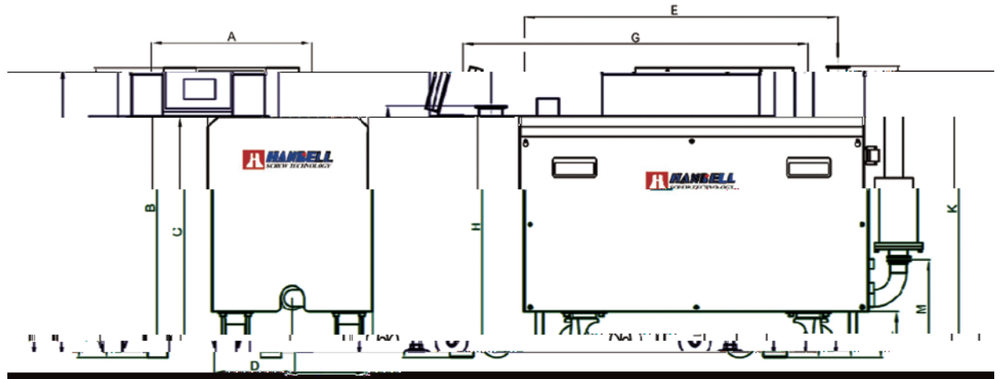

单位/Unit :mm

机型 Model	A	B	C	D	E	G	H	K	L	M
PS80-A	375	320	550	185	740	923	576	668	105	224

● 高ㄧ

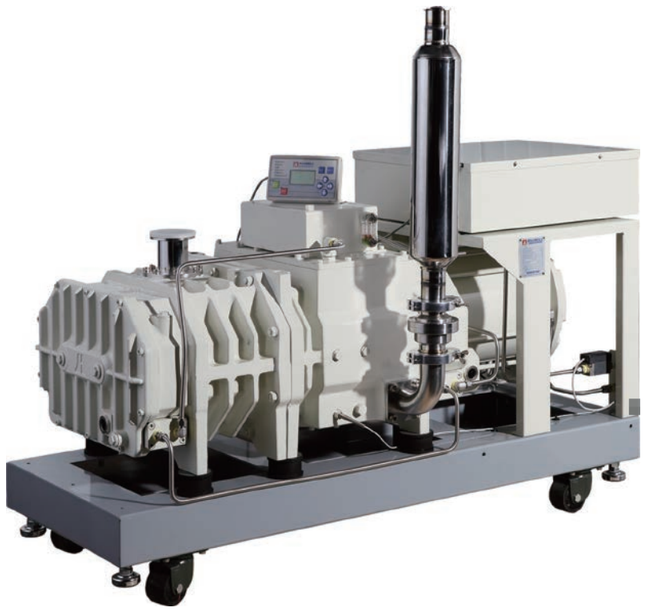

PD性能曲线：

外形尺寸：

PR系

机型 Model	单位Unit	PR600					

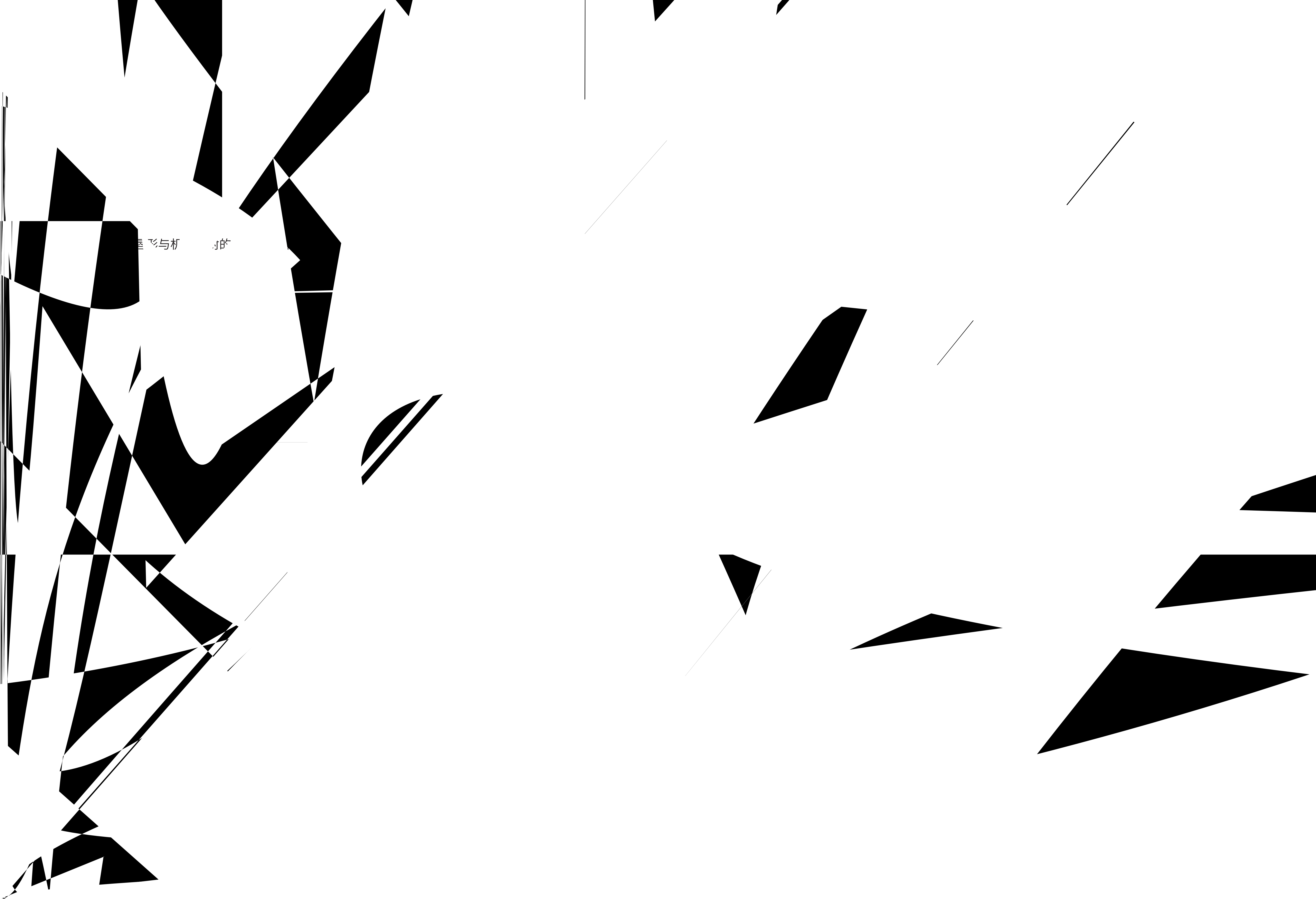
图形与机 的

化工专用真空泵浦

Dry Screw Vacuum pump

性能参数

机型	防爆对应型号	抽气速率1/min	极限压力(Pa)
PS80	Ex80	1600	1
PD120	Ex120	2000	
PD160	Ex160	2600	
PD180	Ex180	3000	
PD300	Ex300	5500	
PD400	Ex400	6666	
PD650	Ex650	10840	
PD800	Ex800	13333	

机型	防爆		

外形尺寸：physical dimension

汉

产